Novembre 2018

PIANO URBANISTICO COMUNALE

Comune di Sapri

Provincia di Salerno

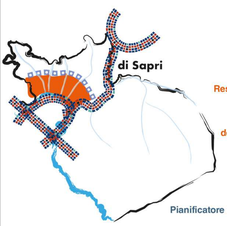

Sindaco
Dott. Antonio Gentile

Responsabile del procedimento
Ing. Alberto Ciorciaro

Responsabile dell'Ufficio di Piano Comunale
Arch. Emilio Bosco

Progettisti
Arch. Antonio Oliviero
Arch. Giuseppe Bruno
Arch. Amalia Bevilacqua
Pianificatore territoriale Giuseppe Servillo

Studi specialistici
Agr. Fabio Sorrentino
Geol. Giuseppe Romanzi
PhD Giovannipaolo Ferrari
Dott.ssa Claudia Mucciolo

A. QUADRO CONOSCITIVO

TAV. **A.1** INQUADRAMENTO TERRITORIALE

SCALA 1:50.000

Base cartografica:
-
Sistema di riferimento cartografico:
UTM - ETRF2000 (2008)
Longitudine:
-
Altimetria:
-

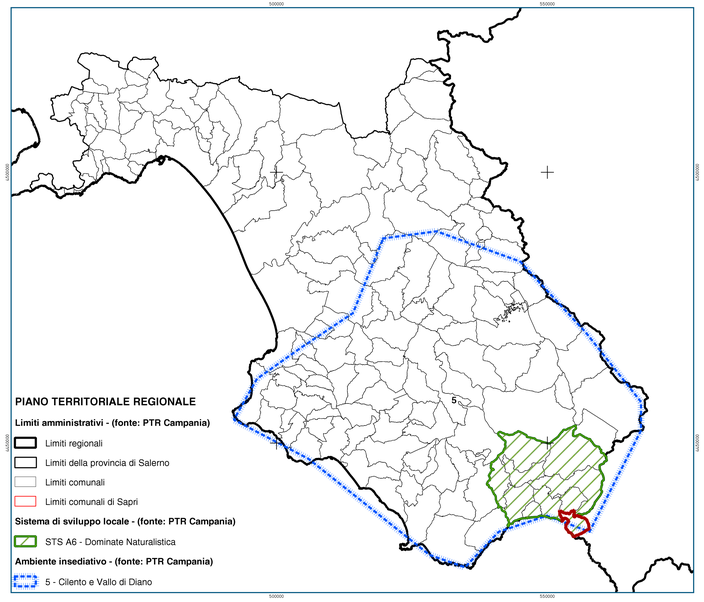

PIANO TERRITORIALE REGIONALE

Limiti amministrativi - (fonte: PTR Campania)
- Limiti regionali
- Limiti della provincia di Salerno
- Limiti comunali
- Limiti comunali di Sapri

Sistema di sviluppo locale - (fonte: PTR Campania)
- STS A6 - Dominate Naturalistica

Ambiente insediativo - (fonte: PTR Campania)
- 5 - Cilento e Vallo di Diano

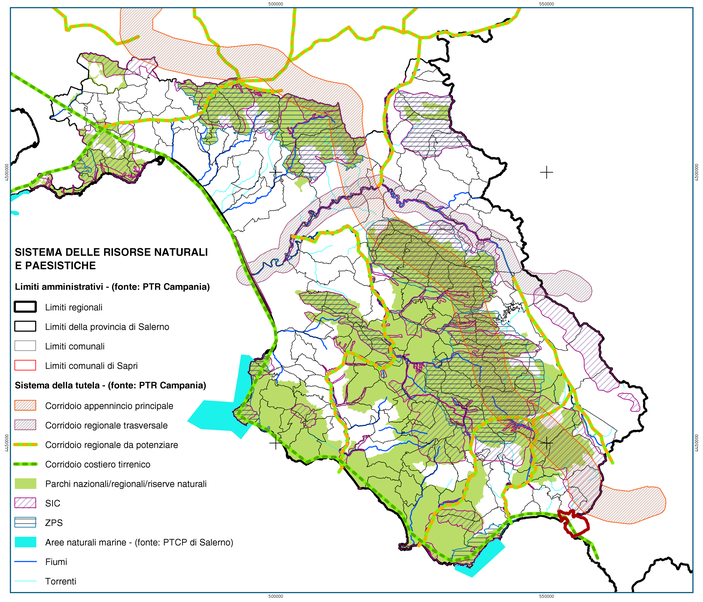

SISTEMA DELLE RISORSE NATURALI E PAESISTICHE

Limiti amministrativi - (fonte: PTR Campania)
- Limiti regionali
- Limiti della provincia di Salerno
- Limiti comunali
- Limiti comunali di Sapri

Sistema della tutela - (fonte: PTR Campania)
- Corridoio appenninicio principale
- Corridoio regionale trasversale
- Corridoio regionale da potenziare
- Corridoio costiero tirrenico
- Parchi nazionali/regionali/riserve naturali
- SIC
- ZPS
- Aree naturali marine - (fonte: PTCP di Salerno)
- Fiumi
- Torrenti

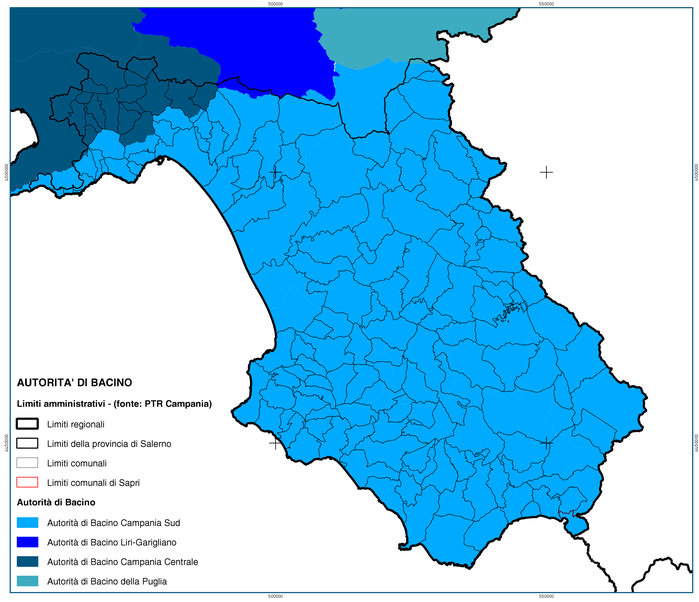

AUTORITA' DI BACINO

Limiti amministrativi - (fonte: PTR Campania)
- Limiti regionali
- Limiti della provincia di Salerno
- Limiti comunali
- Limiti comunali di Sapri

Autorità di Bacino
- Autorità di Bacino Campania Sud
- Autorità di Bacino Liri-Garigliano
- Autorità di Bacino Campania Centrale
- Autorità di Bacino della Puglia

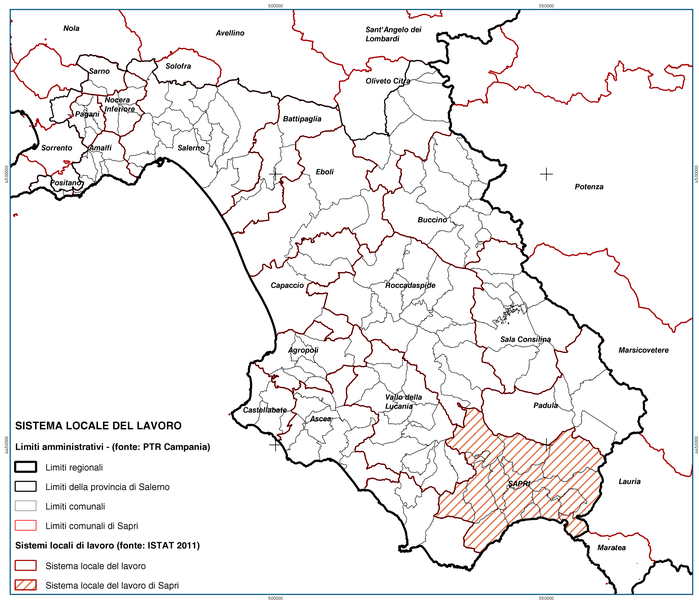

SISTEMA LOCALE DEL LAVORO

Limiti amministrativi - (fonte: PTR Campania)
- Limiti regionali
- Limiti della provincia di Salerno
- Limiti comunali
- Limiti comunali di Sapri

Sistemi locali di lavoro (fonte: ISTAT 2011)
- Sistema locale del lavoro
- Sistema locale del lavoro di Sapri

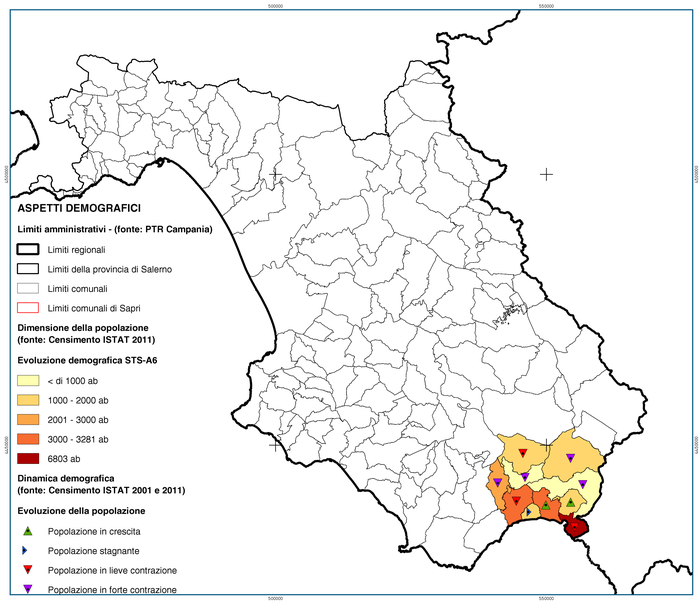

ASPETTI DEMOGRAFICI

Limiti amministrativi - (fonte: PTR Campania)
- Limiti regionali
- Limiti della provincia di Salerno
- Limiti comunali
- Limiti comunali di Sapri

Dimensione della popolazione (fonte: Censimento ISTAT 2011)

Evoluzione demografica STS-A6
- < di 1000 ab
- 1000 - 2000 ab
- 2001 - 3000 ab
- 3000 - 3281 ab
- 6803 ab

Dinamica demografica (fonte: Censimento ISTAT 2001 e 2011)

Evoluzione della popolazione
- Popolazione in crescita
- Popolazione stagnante
- Popolazione in lieve contrazione
- Popolazione in forte contrazione

LIMITI AMMINISTRATIVI
- Limiti regionali - (fonte: PTR Campania)
- Limiti del Sistema territoriale di sviluppo - STS-A6 - (fonte: PTR Campania)
- Limiti comunali - (fonte: PTR Campania)
- Limiti comunali di Sapri

IL SISTEMA DELLA MOBILITA'
- Viabilità principale - (fonte: PTCP di Salerno)
- Viabilità secondaria - (fonte: PTCP di Salerno)
- Rete ferroviaria - (fonte: PTR Campania)
- Stazioni ferroviarie - (fonte: PTCP di Salerno)
- Porti turistici - (fonte: PTCP di Salerno)
- Vie del mare - (fonte: PTCP di Salerno)
- Elisuperficie emergenza sanitaria - (fonte: PTCP di Salerno)

IL SISTEMA AMBIENTALE
- Fiumi - (fonte: Ministero dell'Ambiente)
- Torrenti - (fonte: Ministero dell'Ambiente)
- Laghi naturali - (fonte: Ministero dell'Ambiente)
- Aree boscate - (fonte: CUAS 2009)

IL SISTEMA INSEDIATIVO - (fonte: PTR Campania)
- Insediamenti esistenti al 1870/1871
- Aree edificate tra i primi anni del XX secolo e i primi anni del 2000

IL SISTEMA DELLE ATTREZZATURE E DEI SERVIZI DI INTERESSE TERRITORIALE (fonte: PTCP di Salerno)

Scuole medie superiori
- da 2 a 4
- da 5 a 10

Attrezzature sanitarie
- Distretto sanitario di base
- Presidio ospedaliero
- I.N.A.I.L.
- I.N.P.S.

Funzioni amministrative
- Agenzia del territorio
- Centri per l'impiego
- Comunità montane

Strutture alberghiere
- fino a 25 posti letto
- 26-50 posti letto
- 51-100 posti letto
- 251-500 posti letto

Strutture extra-alberghiere
- fino a 25 posti
- 101-250 posti letto
- 1001-2000 posti letto
- 2000-5000 posti letto

IL SISTEMA DELLE ATTIVITA' PRODUTTIVE - (fonte: PTCP di Salerno)

Sistema dei servizi
- Grandi strutture di vendita