Marzo 2019

PIANO URBANISTICO COMUNALE

Comune di Sapri

Provincia di Salerno

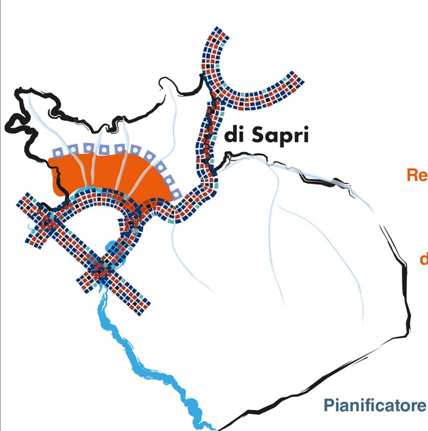

Sindaco
Dott. Antonio Gentile

Responsabile del procedimento
Ing. Alberto Ciorciaro

Responsabile dell'Ufficio di Piano Comunale
Arch. Emilio Bosco

Progettisti
Arch. Antonio Oliviero
Arch. Giuseppe Bruno
Arch. Amalia Bevilacqua
Pianificatore territoriale Giuseppe Servillo

Studi specialistici
Agr. Fabio Sorrentino
Geol. Giuseppe Romanzi
PhD Giovannipaolo Ferrari
Dott.ssa Claudia Mucciolo

O OSSERVAZIONI AL PUC DI SAPRI

TAV. Oss.1 LOCALIZZAZIONE DELLE OSSERVAZIONI SULLA DISCIPLINA STRUTTURALE DEL PUC

SCALA 1:6.000

Base cartografica: **CTR del 2011**
Sistema di riferimento cartografico: **UTM - ETRF2000 (2008)**
Longitudine: **Riferita a Greenwich**
Altimetria: **Riferita al livello medio del mare** *[Mareografico di Genova 1942]*

IL SISTEMA NATURALE RURALE ED APERTO

- Il Parco del Monte Ceraso
- Il Parco fluviale del Torrente Brizzi
- Aree di rinaturalizzazione dell'ex cava
- Ambito costiero
- Spazi naturali e seminaturali
- Aree agricole ordinarie
- Aree agricole periurbane di salvaguardia
- Verde di protezione della rete infrastrutturale
- Verde di salvaguardia del nucleo antico

IL SISTEMA INSEDIATIVO E RELAZIONALE

- Nucleo antico (Borgo della Marinella)
- Impianto storico
- Tessuto urbano prevalentemente compiuto
- Tessuto urbano del waterfront
- Insediamenti urbani realizzati mediante PUA
- Insediamenti extraurbani
- Aggregati edilizi da riqualificare
- Aree per l'istruzione superiore all'obbligo
- Aree per attrezzature sanitarie e ospedaliere
- Aree per l'istruzione
- Aree per attrezzature di interesse comune
- Aree per spazi pubblici attrezzati a parco e per il gioco
- Aree per parcheggi

IL SISTEMA PRODUTTIVO

- Insediamenti produttivi esistenti
- Insediamenti turistico-ricettivi esistenti

IL SISTEMA DELLA MOBILITA'

- Viabilità esistente
- Rete ferrovia "Tirrenica Meridionale"
- Viabilità di nuova realizzazione
- Viabilità da potenziare e riqualificare
- Percorsi di mobilità sostenibile di nuova realizzazione
- Sentieri da valorizzare
- Area portuale
- Parco ferroviario
- Aree di riqualificazione urbanistica del parco ferroviario
- Impianti tecnologici

IL SISTEMA DEGLI AMBITI DI TRASFORMAZIONE

- ATR.n. Ambito di Trasformazione Residenziale
- ATT.n. Ambito di Trasformazione Turistica
- ATP.n. Ambito di Trasformazione Produttivo
- ATS.n. Ambito di Trasformazione per Servizi

OSSERVAZIONI AL PUC

- n. Identificativo dell'osservazione

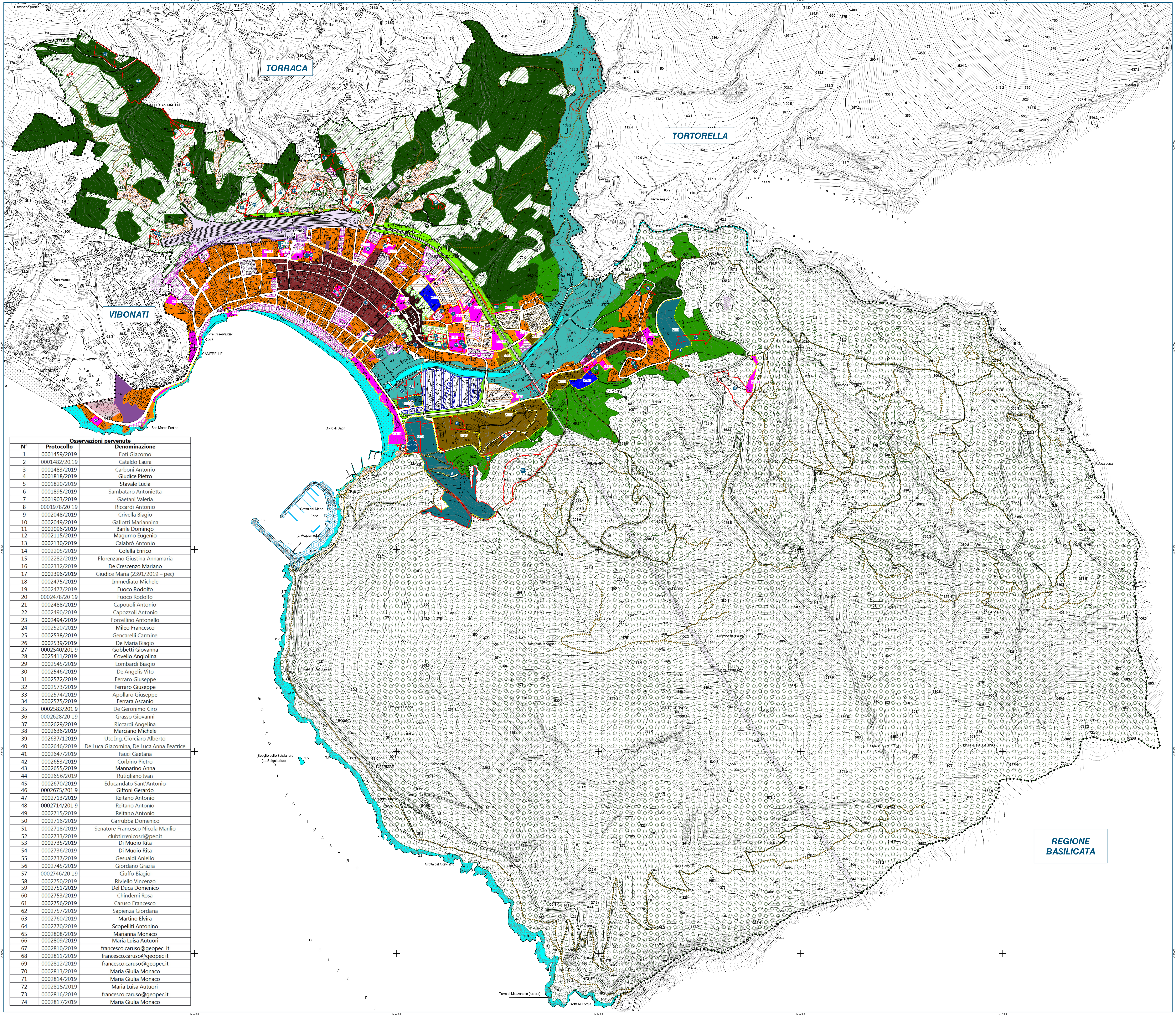

Osservazioni pervenute

N°	Protocollo	Denominazione
1	0001459/2019	Foti Giacomo
2	0001482/20.19	Cataldo Laura
3	0001483/2019	Carboni Antonio
4	0001818/2019	Giudice Pietro
5	0001820/2019	Stavale Lucia
6	0001895/2019	Sambataro Antonietta
7	0001903/2019	Gaetani Valeria
8	0001978/20 19	Riccardi Antonio
9	0002048/2019	Crivella Biagio
10	0002049/2019	Gallotti Mariannina
11	0002096/2019	Barile Domingo
12	0002115/2019	Magurno Eugenio
13	0002130/2019	Calabrò Antonio
14	0002205/2019	Colella Enrico
15	0002282/2019	Florenzano Giustina Annamaria
16	0002332/2019	De Crescenzo Mariano
17	0002396/2019	Giudice Maria (2391/2019 – pec)
18	0002475/2019	Immediato Michele
19	0002477/2019	Fuoco Rodolfo
20	0002478/20 19	Fuoco Rodolfo
21	0002488/2019	Capouoli Antonio
22	0002490/2019	Capozzoli Antonio
23	0002494/2019	Forcellino Antonello
24	0002520/2019	Mileo Francesco
25	0002538/2019	Gencarelli Carmine
26	0002539/2019	De Maria Biagio
27	0002540/201 9	Gobbetti Giovanna
28	0025411/2019	Covello Angiolina
29	0002545/2019	Lombardi Biagio
30	0002546/2019	De Angelis Vito
31	0002572/2019	Ferraro Giuseppe
32	0002573/2019	Ferraro Giuseppe
33	0002574/2019	Apollaro Giuseppe
34	0002575/2019	Ferrara Ascanio
35	0002583/201 9	De Geronimo Ciro
36	0002628/20 19	Grasso Giovanni
37	0002629/2019	Riccardi Angelina
38	0002636/2019	Marciano Michele
39	002637/12019	Utc Ing. Ciorciaro Alberto
40	0002646/2019	De Luca Giacomina, De Luca Anna Beatrice
41	0002647/2019	Fauci Gaetana
42	0002653/2019	Corbino Pietro
43	0002655/2019	Mannarino Anna
44	0002656/2019	Rutigliano Ivan
45	0002670/2019	Educandato Sant'Antonio
46	0002675/201 9	Giffoni Gerardo
47	0002713/2019	Reitano Antonio
48	0002714/201 9	Reitano Antonio
49	0002715/2019	Reitano Antonio
50	0002716/2019	Garrubba Domenico
51	0002718/2019	Senatore Francesco Nicola Manlio
52	0002733/2019	clubtirrenicosrl@pec.it
53	0002735/2019	Di Muoio Rita
54	0002736/2019	Di Muoio Rita
55	0002737/2019	Gesualdi Aniello
56	0002745/2019	Giordano Grazia
57	0002746/20 19	Ciuffo Biagio
58	0002750/2019	Riviello Vincenzo
59	0002751/2019	Del Duca Domenico
60	0002753/2019	Chindemi Rosa
61	0002756/2019	Caruso Francesco
62	0002757/2019	Sapienza Giordana
63	0002760/2019	Martino Elvira
64	0002770/2019	Scopelliti Antonino
65	0002808/2019	Marianna Monaco
66	0002809/2019	Maria Luisa Autuori
67	0002810/2019	francesco.caruso@geopec it
68	0002811/2019	francesco.caruso@geopec it
69	0002812/2019	francesco.caruso@geopec.it
70	0002813/2019	Maria Giulia Monaco
71	0002814/2019	Maria Giulia Monaco
72	0002815/2019	Maria Luisa Autuori
73	0002816/2019	francesco.caruso@geopec.it
74	0002817/2019	Maria Giulia Monaco

IL SISTEMA NATURALE RURALE ED APERTO

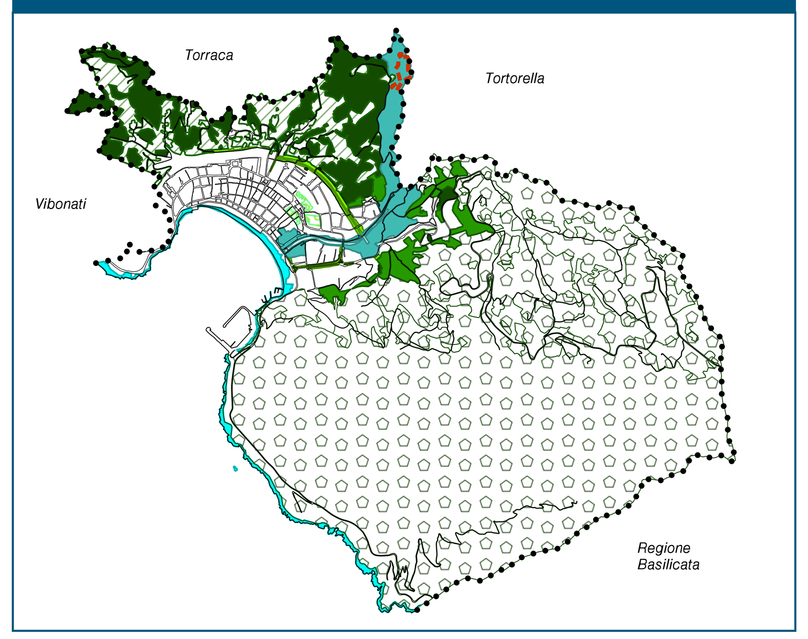

IL SISTEMA INSEDIATIVO E RELAZIONALE

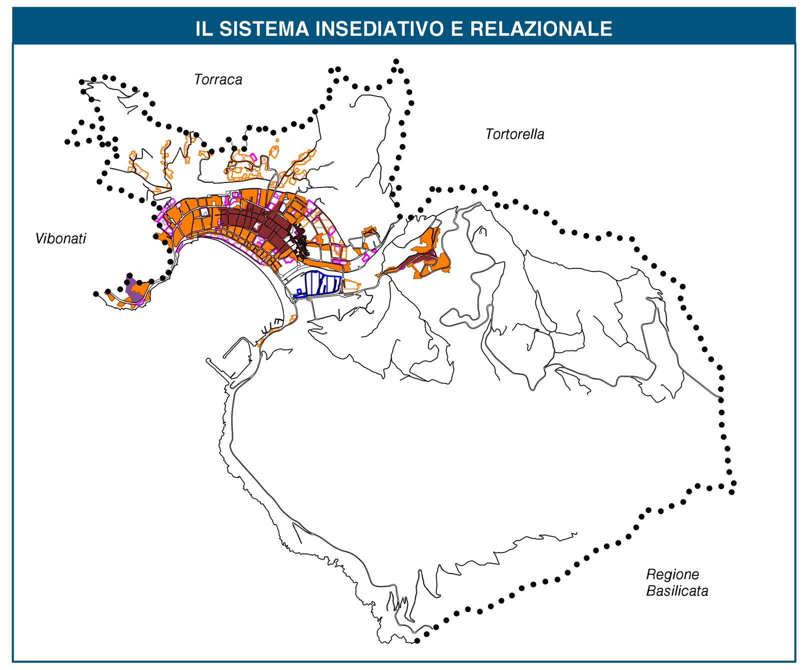

IL SISTEMA PRODUTTIVO

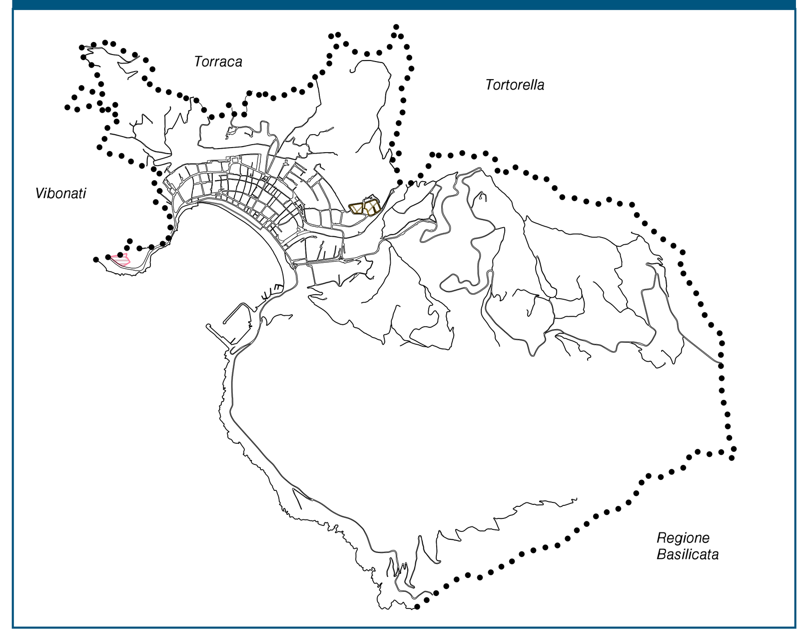

IL SISTEMA DELLA MOBILITA' E DELLE INFRASTUTTURE

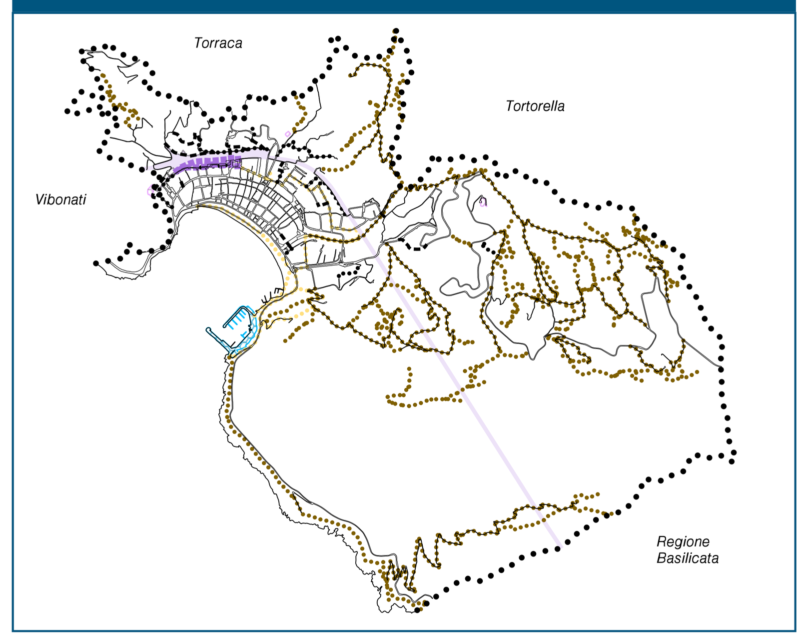
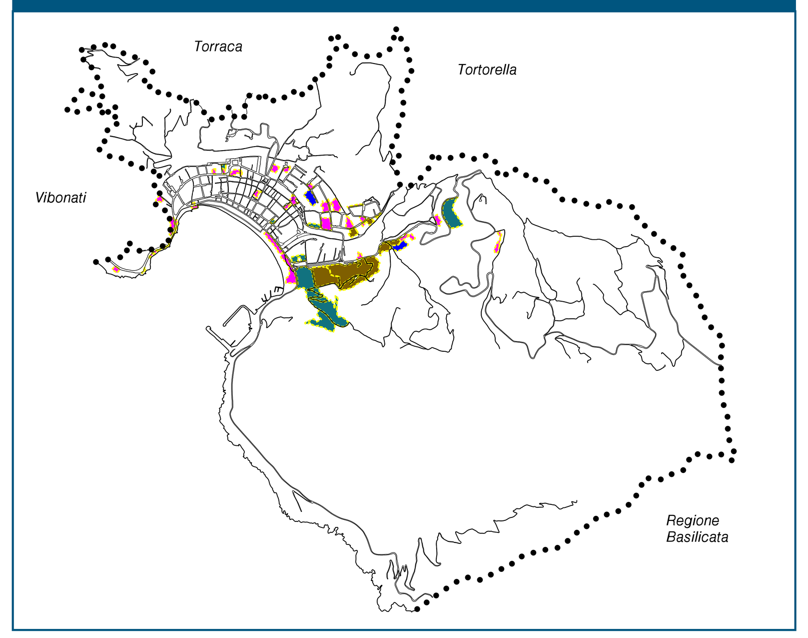
IL SISTEMA DEGLI AMBITI DI TRASFORMAZIONE